

申請提出前チェックリスト

1. 実績報告のチェックリスト
2. 新規登録のチェックリスト
3. よくある不備

1. 実績報告のチェックリスト 1/2

実績報告内容に不備がある場合、公表に間に合わないことがあります。**不備のない提出をするよう十分ご注意ください。**

↓ 提出前にすべてのチェック項目を確認してください。

許可証・登録証	<input checked="" type="checkbox"/>	①	許可証情報に変更がある場合、各種許可証・登録証を添付していますか。	有効期間外のものを受け付けられません。 該当書類は公募要領（P13）をご確認ください。
	<input checked="" type="checkbox"/>	②	許可証情報を変更する場合、許可（登録）番号を正しく記載していますか。 ✓「0（ゼロ）」の記載漏れ、不要な「0（ゼロ）」を記載していませんか。 ✓記号の「()（カッコ）」や「-（ハイフン）」も転記していますか。 ✓「許可」「第」「号」まで正しく転記していますか。	許可（登録）番号の不足にご注意ください。※ 一字一句・記号も含め許可証・登録証と一致するように転記してください。 例：〇〇知事許可（般-01）第0000号
目標公表資料	<input checked="" type="checkbox"/>	③	自社ホームページを有する場合、「ZEH普及実績及びZEH普及目標」の公表資料は、ホームページに記載していますか。 ✓「ZEH普及実績及びZEH普及目標」をトップページに記載、もしくはトップページからワンクリックで飛べる範囲に記載していますか。	ホームページのURLについては P6「よくある不備」をご確認ください。
	<input checked="" type="checkbox"/>	④	「会社概要」にて「ZEH普及実績及びZEH普及目標」を公表する場合、会社概要に必要な情報を記載していますか。	下記の情報が不足している場合、会社概要として受け付けることができません。 ・会社名 ・所在地 ・代表者名 ・支店名 ※支店・代理店等がある場合
	<input checked="" type="checkbox"/>	⑤	住宅の種別区分にて「新築（注文/建売）戸建住宅」と「既存戸建住宅の改修」をそれぞれ選択している場合、「ZEH普及実績及びZEH普及目標」をそれぞれに記載していますか。	「新築」「既存改修」の実績、「新築」「既存改修」の目標をそれぞれ記載してください。 ※詳しくは P7・8「② ZEH普及目標・普及実績の掲載不備（目標・実績公表資料）」をご確認ください。

1. 実績報告のチェックリスト 2/2

目 標 公 表 資 料	<input checked="" type="checkbox"/>	⑥	2020年度の実績を実績と判断できるように記載していますか。	例) 2020年度：0% →実績と判断できない 例) 2020年度 実績 ：0% →実績と判断できる
	<input checked="" type="checkbox"/>	⑦	2021年度の実績を実績と判断できるように記載していますか。	例) 2021年度：10% →実績と判断できない 例) 2021年度 実績 ：10% →実績と判断できる
	<input checked="" type="checkbox"/>	⑧	2022年度の実績を実績と判断できるように記載していますか。	例) 2022年度：20% →実績と判断できない 例) 2022年度 実績 ：20% →実績と判断できる
	<input checked="" type="checkbox"/>	⑨	2023年度の実績を実績と判断できるように記載していますか。	例) 2023年度：30% →実績と判断できない 例) 2023年度 実績 ：30% →実績と判断できる
	<input checked="" type="checkbox"/>	⑩	2025年度の目標を目標と判断できるように記載していますか。	例) 2025年度：50% →目標と判断できない 例) 2025年度 目標 ：50% →目標と判断できる
	<input checked="" type="checkbox"/>	⑪	「ZEH普及実績及びZEH普及目標」は割合（%）表記になっていますか。	普及実績がない年度も必ず記載してください。 例) 2020年度実績：0%

2. 新規登録のチェックリスト 1/2

新規登録申請内容に不備がある場合、公表に間に合わないことがあります。**不備のない提出をするよう十分ご注意ください。**

↓ 提出前にすべてのチェック項目を確認してください。

実施体制図	<input checked="" type="checkbox"/>	①	実施体制図は提出していますか。	実施体制図を会社概要とは別の資料で提出する場合には、自社のものと判別できるように「会社名」を記載してください。 ※詳しくは P13「⑥実施体制図における不備」をご確認ください。
許可証・登録証	<input checked="" type="checkbox"/>	②	各種許可証・登録証は、「住宅の種別区分」に適した書類を添付していますか。 ▼「新築（注文戸建住宅）」「既存戸建住宅の改修」を選択している場合 ・一般建設業許可証 ・特定建設業許可証 ・建築士事務所登録証明書 等 ▼「新築（建売戸建住宅）」を選択している場合 ・宅地建物取引業免許 等	有効期間外のものを受け付けられません。 該当書類の詳細は公募要領（P13）をご確認ください。
	<input checked="" type="checkbox"/>	③	許可証情報を入力する場合、許可（登録）番号を正しく記載していますか。 ✓「0（ゼロ）」の記載漏れ、不要な「0（ゼロ）」を記載していませんか。 ✓記号の「()（カッコ）」や「-（ハイフン）」も転記していますか。 ✓「許可」「第」「号」まで正しく転記していますか。	許可（登録）番号の不足にご注意ください。 ※一字一句・記号も含め許可証・登録証と一致するように転記してください。 例：〇〇知事許可（般-01）第0000号

2. 新規登録のチェックリスト 2/2

目 標 公 表 資 料	<input checked="" type="checkbox"/>	④	<p>自社ホームページを有する場合、「ZEH普及実績及びZEH普及目標」の公表資料は、ホームページに記載していますか。</p> <p>✓「ZEH普及実績及びZEH普及目標」をトップページに記載、もしくはトップページからワンクリックで飛べる範囲に記載していますか。</p>	ホームページのURLについては P6「よくある不備」をご確認ください。
	<input checked="" type="checkbox"/>	⑤	<p>「会社概要」にて「ZEH普及実績及びZEH普及目標」を公表する場合、会社概要に必要な情報を記載していますか。</p>	<p>下記の情報が不足している場合、会社概要として受け付けることができません。</p> <ul style="list-style-type: none"> ・会社名 ・所在地 ・代表者名 ・支店名 ※支店・代理店等がある場合
	<input checked="" type="checkbox"/>	⑥	<p>住宅の種別区分にて「新築（注文/建売）戸建住宅」と「既存戸建住宅の改修」をそれぞれ選択している場合、「ZEH普及実績及びZEH普及目標」をそれぞれに記載していますか。</p>	<p>「新築」「既存改修」の実績、「新築」「既存改修」の目標をそれぞれ記載してください。</p> <p>※詳しくは P7・8 「②ZEH普及目標・普及実績の掲載不備（目標・実績公表資料）」をご確認ください。</p>
	<input checked="" type="checkbox"/>	⑦	2020年度の実績を 実績と判断できる ように記載していますか。	<p>例) 2020年度：0% →実績と判断できない</p> <p>例) 2020年度実績：0% →実績と判断できる</p>
	<input checked="" type="checkbox"/>	⑧	2021年度の実績を 実績と判断できる ように記載していますか。	<p>例) 2021年度：10% →実績と判断できない</p> <p>例) 2021年度実績：10% →実績と判断できる</p>
	<input checked="" type="checkbox"/>	⑨	2022年度の実績を 実績と判断できる ように記載していますか。	<p>例) 2022年度：20% →実績と判断できない</p> <p>例) 2022年度実績：20% →実績と判断できる</p>
	<input checked="" type="checkbox"/>	⑩	2023年度の実績を 実績と判断できる ように記載していますか。	<p>例) 2023年度：30% →実績と判断できない</p> <p>例) 2023年度実績：30% →実績と判断できる</p>
	<input checked="" type="checkbox"/>	⑪	2025年度の目標を 目標と判断できる ように記載していますか。	<p>例) 2025年度：50% →目標と判断できない</p> <p>例) 2025年度目標：50% →目標と判断できる</p>
	<input checked="" type="checkbox"/>	⑫	「ZEH普及実績及びZEH普及目標」は割合（%）表記になっていますか。	<p>普及実績がない年度も必ず記載してください。</p> <p>例) 2020年度実績：0%</p>

3. よくある不備

① ZEH普及目標・普及実績の掲載不備（ホームページURL）

×誤り（公表先が直リンクの場合）

TOPページから2回以上遷移しないと、掲載ページにたどり着けない

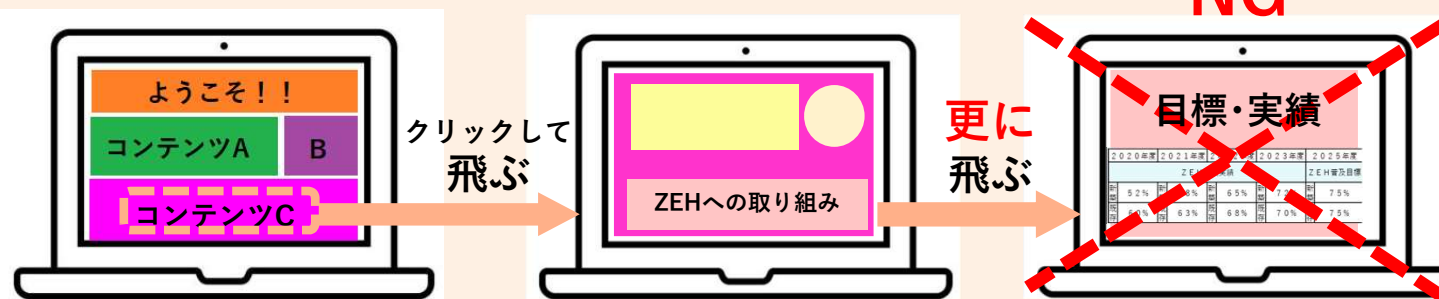

×誤り（公表先がTOPページの場合）

TOPページに掲載がない

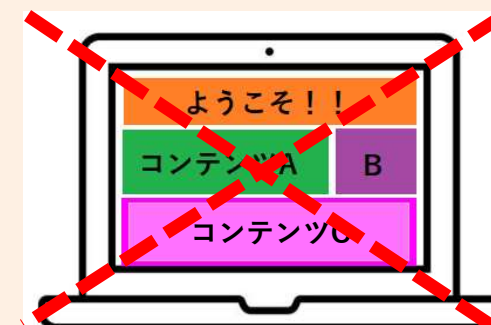

○正しい（公表先が直リンクの場合）

TOPページから1クリックで遷移した先に掲載している

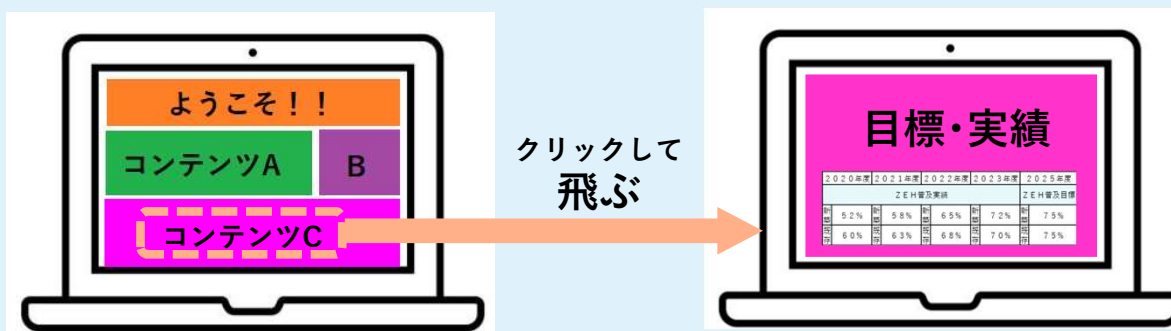

○正しい（公表先がTOPページの場合）

TOPページに掲載している

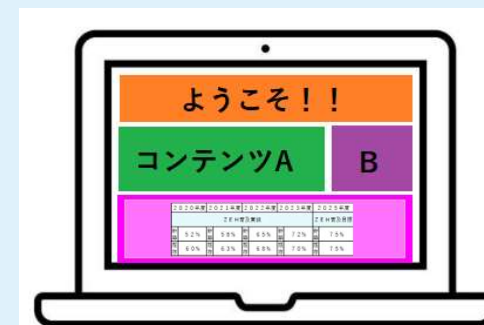

② ZEH普及目標・普及実績の掲載不備（目標・実績公表資料）

×誤り

新築戸建住宅と既存改修を
まとめて掲載

2020年度	2021年度	2022年度	2023年度	2025年度
ZEH普及実績				ZEH普及目標
52%	58%	65%	72%	75%

新築・既存などの記載なし

×誤り

単位が件・戸・軒などである

2020年度	2021年度	2022年度	2023年度	2025年度
ZEH普及実績				ZEH普及目標
新築 52戸	新築 58戸	新築 65戸	新築 72戸	新築 75戸
既存 60戸	既存 63戸	既存 68戸	既存 70戸	既存 75戸

○正しい

新築戸建住宅と既存改修を
分けて掲載

新築

既存

2020年度	2021年度	2022年度	2023年度	2025年度
ZEH普及実績				ZEH普及目標
新築 52%	新築 58%	新築 65%	新築 72%	新築 75%
既存 60%	既存 63%	既存 68%	既存 70%	既存 75%

※実績・目標ともに新築戸建住宅と既存改修を
それぞれ分けて掲載ください。

○正しい

単位は%である

2020年度	2021年度	2022年度	2023年度	2025年度
ZEH普及実績				ZEH普及目標
新築 52%	新築 58%	新築 65%	新築 72%	新築 75%
既存 60%	既存 63%	既存 68%	既存 70%	既存 75%

※ホームページ（目標公表資料）に関する注意事項について※

【補足】 自社ホームページ等によるZEH普及実績及びZEH普及目標の公表資料

ZEHビルダー/プランナーは、2025年度のZEH普及目標と併せて、SIIに報告した年度ごと（2020年度～2023年度）の実績を自社のホームページ、会社概要又は一般消費者の求めに応じて表示できる資料等で公表する必要があります。

自社ホームページ等で公表しているZEH普及目標に、2023年度のZEH普及実績を追加（下図青枠部分）すること。

ZEH普及実績及びZEH普及目標の公表資料は下記項目を含めて作成してください。

自社ホームページを有している場合、ZEH普及目標及びZEH普及実績はトップページに掲載するか、トップページからの直リンクに限ります。

- 年度ごと（2020年度～2023年度）のZEH普及実績[%]
- 2025年度のZEH普及目標[%]（75%以上又は50%以上となっている）

（注）住宅の種別による区分において、「新築戸建住宅」と「既存改修」の両方を選択している場合は、それぞれの区分ごとにZEH普及実績とZEH普及目標を公表資料へ掲載してください。

（注）過年度で住宅建築事業を行っていない年度については、実績「0%」として公表してください。

（注）ZEH普及実績及びZEH普及目標は『ZEH』（『ZEH+』を含む）、

Nearly ZEH（Nearly ZEH+を含む）及びZEH Orientedが占める割合であること。

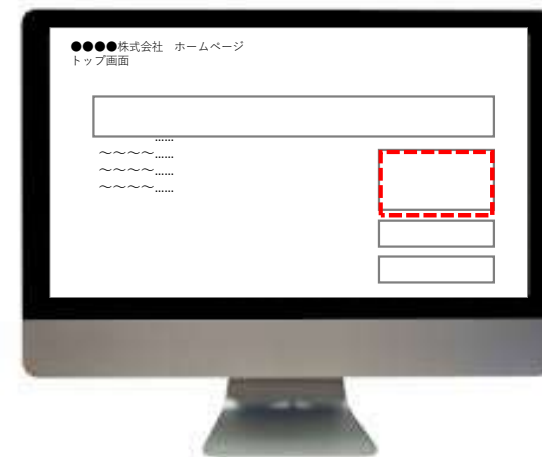

「新築戸建住宅」と「既存改修」のどちらか一方を登録している					「新築戸建住宅」と「既存改修」の両方を登録している				
例					例				
ZEH普及実績とZEH普及目標					ZEH普及実績とZEH普及目標				
2020年度	2021年度	2022年度	2023年度	2025年度	2020年度	2021年度	2022年度	2023年度	2025年度
ZEH普及実績				ZEH普及目標	ZEH普及実績				ZEH普及目標
52%	58%	65%	72%	75%	新築 52%	新築 58%	新築 65%	新築 72%	新築 75%
					既存 60%	既存 63%	既存 68%	既存 70%	既存 75%

令和6年度 住宅・建築物需給一体型等省エネルギー投資促進事業費（ネット・ゼロ・エネルギー・ハウス実証事業）ZEHビルダー/プランナー登録（フェーズ2）公募要領より抜粋

③許可証の種類（般/特）における不備

第 号
令和 年 月 日

〇〇〇〇 株式会社 殿

〇〇県知事 △△ △△

一般建設業の許可について（通知）

令和 年 月 日付けで申請のあった一般建設業については、建設業法第3条第1項の規定により、下記のとおり許可したので、通知する。

記

許可番号 〇〇県知事許可 **般**) 第 号

許可の有効期限 令和 年 月 日 から 令和 年 月 日 まで

建設業の種類

×誤り

一般建設業許可証と

特定建設業許可証を

誤って選択する不備が散見されます。

○正しい

許可番号に【般】がある▶**一般建設業許可証**を選択する

許可（登録）証_宅建以外

【新】

一般建設業許可証



許可番号に【特】がある▶**特定建設業許可証**を選択する

許可（登録）証_宅建以外

【新】

特定建設業許可証



許可番号の転記における不備

第 号
令和 年 月 日

〇〇〇〇 株式会社 殿

〇〇県知事 △△ △△

一般建設業の許可について（通知）

令和 年 月 日付けで申請のあった一般建設業については、建設業法第3条第1項の規定により、下記のとおり許可したので、通知する。

記

許可番号 〇〇県知事許可（般- ）第 号

許可の有効期限 令和 年 月 日 から 令和 年 月 日 まで

建設業の種類

×誤り

許可番号を**部分的に記載**する不備が散見されます。

一字一句・記号も含め、**許可証どおり**に記載してください。

例：〇〇〇知事許可、カッコ()、ハイフン-、第、号などが**抜けている**。

許可（登録）番号_宅建以外 【新】 般2 000000号

○正しい

一字一句、正しく記載している。

許可（登録）番号_宅建以外 【新】 東京都知事許可(般-2)第000000号

④法人番号における不備

✕誤り

商業登記簿に記載の**会社法人等番号（12桁）**を誤って記載する不備が散見されます。

現在事項全部証明書

東京都中央区銀座〇丁目〇番〇号△△△株式会社

会社法人等番号	0000-00-000000	12桁 ✕誤り
商号	△△△株式会社	
	□□□株式会社	何年何月何日変更
		何年何月何日変更

○正しい

国税庁の法人番号公表サイト (<https://www.houjin-bangou.nta.go.jp/>) にて検索できる**13桁の番号**を入力してください。

社会保険・税番号制度
国税庁 法人番号公表サイト

このサイトでは、法人番号の指定を受けた法人等の基本情報を検索することができます。基本情報は、1 商号又は名称、2 本店又は主たる事務所の所在地、3 法人番号のことを指します。また、ダウンロード機能やWeb-API機能により、データを取得することもできます。

● ご利用方法(検索・閲覧、ダウンロード機能)について

名称・所在地などから調べる

法人番号から調べる

商号又は名称

部分一致検索 前方一致検索

環境共創イニシアチブ

DE「英語表記で検索」を選択した場合は、「英語版法人番号公表サイト」に掲載されている法人を検索することができます。なお、検索結果は「英語版法人番号公表サイト」の画面が表示されます。

所在地

都道府県又は郵便番号を検索条件として指定することができます。

都道府県検索 郵便番号検索

都道府県 選択してください 市区町村 選択してください

丁目番地等の入力欄を開く

DE 国外所在地で検索を行う場合は、「都道府県」の選択から「国外」を選択し、表示された「国内所在地」に入力してください。

検索条件の設定

法人種別などの条件を問く

検索

社会保険・税番号制度
国税庁 法人番号公表サイト

検索結果一覧

検索条件: 部分一致検索/環境共創イニシアチブ/登記記録の閉鎖等含める/商号等五十音順(昇順)

1件 見つかりました。 表示件数 10件 50件 100件

法人番号	商号又は名称	所在地	変更履歴情報等
1010005018502	カンキョウキョウワウイニシアチブ 一般社団法人環境共創イニシアチブ	東京都中央区銀座2丁目16番7号	履歴等

13桁 ○正しい

1
1件 ~ 1件 (全1件)

⑤グループ網における不備

×誤り

グループ網がない（本店のみ）にもかかわらず、グループ網を記載している不備が散見されます。

支店・代理店等	合計	0 1	グループ網管理メモ	更新区分
	1グループ番号	001	× 記載あり	
	会社名(支店名等)	本店		
	2グループ番号			
	会社名(支店名等)			
	3グループ番号			
会社名(支店名等)				

○正しい

グループ網がない（本店のみ）ので、グループ網に記載は**不要**です。

支店・代理店等	合計	0	グループ網管理メモ	更新区分
	1グループ番号		○ 空欄	
	会社名(支店名等)			
	2グループ番号			
	会社名(支店名等)			
	3グループ番号			
	会社名(支店名等)			
	4グループ番号			
	会社名(支店名等)			
	5グループ番号			
会社名(支店名等)				

⑥実施体制図における不備

×誤り 会社名の記載がなく、自社の実施体制図か判別できない不備が散見されます。

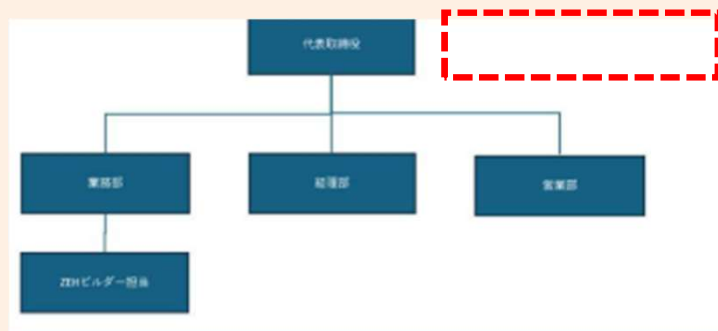

自社のものか不明▶ ×誤り

○正しい 会社名の記載があり、自社の実施体制図か判別できる

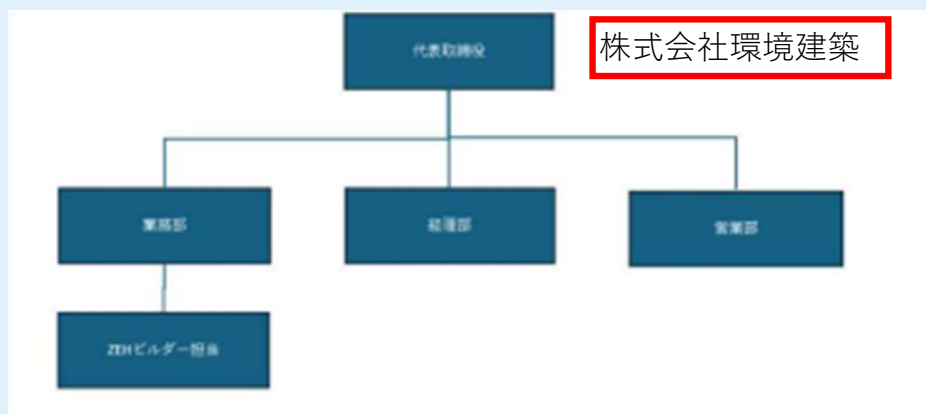

自社のものとわかる▶ ○正しい



一般社団法人

環境共創イニシアチブ

Sustainable open Innovation Initiative